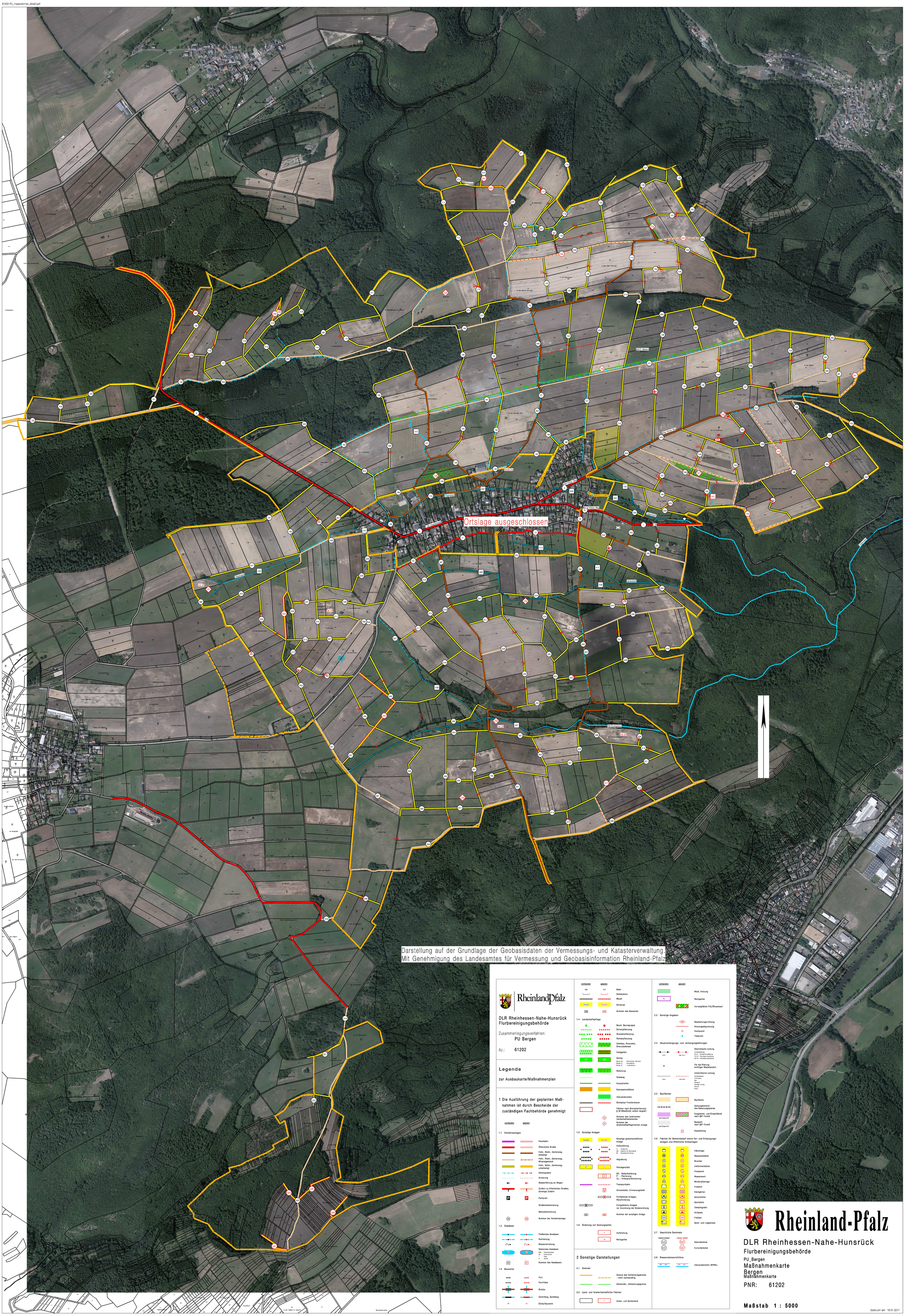

Rheinland-Pfalz

DLR Rheinhessen-Nahe-Hunsrück
Flurbereinigungsbehörde

Zusammenlegungsverfahren:
PU Bergen

Az.: 61202

Legende

zur Ausbaukarte/Maßnahmenplan

1 Die Ausführung der geplanten Maßnahmen ist durch Bescheide der zuständigen Fachbehörde genehmigt

vorhanden geplant

1.1 Verkehrsanlagen
- Eisenbahn
- Öffentliche Straße
- Feld-, Wald-, Gartenweg, befestigt
- Feld-, Wald-, Gartenweg, Mineralgemisch
- Feld-, Wald-, Gartenweg, unbefestigt
- Seitengraben
- Sickerung
- Wasserführung an Wegen
- Zufahrt zu öffentlichen Straßen, Sonstige Zufahrt
- Parkplatz
- Straßenstationierung
- Bahnstationierung
- Nummer der Verkehrsanlage

1.2 Gewässer
- Fließendes Gewässer
- Rohrleitung
- Wassereinleitung
- Stehendes Gewässer
  - RHB - Rückhaltebecken
  - SP - Spartenteich
  - T - Teich
  - W - Weiher
- Nummer des Gewässers

1.3 Bauwerke
- Furt
- Durchlass
- Brücke
- Geröllfang, Sandfang
- Einlaufbauwerk
- Wehr
- Sohlabsturz
- Mauer
- Schleuse
- Nummer des Bauwerks

1.4 Landschaftspflege
- Baum, Baumgruppe
- Schutzpflanzung
- Gruppenpflanzung
- Reihenpflanzung
- Obstbau, Streuobst, Streuobstwiese
- Feldgehölz
- Biotop
  - Biotop (W) - Wertvoller Waldrand
  - Biotop (F) - Feuchtbiotop
  - Biotop (S) - Trockenbiotop
- Böschung
- Grasweg
- Krautstreifen
- Sukzessionsfläche
- Uferrandstreifen
- Biotoptyp-Trockenmauer
- Flächen nach Biotopkartierung/ § 30 BNatSchG, sofern tangiert
- Nummer des veränderten Landschaftselementes
- Nummer der landschaftspflegerischen Anlage

1.5 Sonstige Anlagen
- Sonstige gemeinschaftliche Anlage
- Aufschüttung
  - A - Anlagerung
  - DM - Deponie von Baumaterial
  - MI - Mutterbodenmietung
- Abgrabung
- Holzlagerplatz
- BD - Bedarfsdränung
- P - Pflanzerung
- UL - Untergrundlockerung
- Transportbahn
- Hinweistafel, Erinnerungstafel
- Fortfallende Anlagen, Rekultivierung
- Fortgefallene Anlagen vor Anordnung der Bodenordnung
- Nummer der sonstigen Anlage

1.6 Änderung von Nutzungsarten
- Aufforstung
- Weingarten

2 Sonstige Darstellungen

2.1 Grenzen
- Grenze des Verfahrensgebietes - nicht rechtskräftig
- Gemeinde-, Gemarkungsgrenze

2.2 Land- und forstwirtschaftliche Flächen
- Acker- und Gartenland
- Wald, Holzung
- Weingarten
- Vorrangfläche FUL/Ökoankauf

2.3 Sonstige Angaben
- Bearbeitungsrichtung
- Nutzungsabgrenzung
- Hochpunkt
- Tiefpunkt

2.4 Hauptversorgungs- und -entsorgungsleitungen
- Oberirdische Leitung
  - Fernmeldeleitung
  - 20 kV - Hochspannungsleitung
  - 110 kV - Hochspannungsleitung
  - 220 kV - Hochspannungsleitung
- Für die Planung wichtiger Maststandort
- Unterirdische Leitung
  - Fernmeldekabel
  - Trinkwasser
  - Gas
  - Abwasser
  - Sonstige Leitung
  - Fernwärme
  - Strom

2.5 Bauflächen
- Baufläche
- Geltungsbereich des Bebauungsplanes
- Ausgleichs- und Ersatzfläche nach §87 FlurbG
- (gleichwertig/E) Bauwerk nach §87 FlurbG
- Aussiedlung

2.6 Flächen für Gemeinbedarf sowie Ver- und Entsorgungsanlagen und öffentliche Grünanlagen
- Kläranlage
- Wasserbehälter
- Brunnen
- Umformerstation
- Pumpwerk
- Wasserwerk
- Windkraftanlage
- Friedhof
- Kleingärten
- Schutzhütte
- Sportplatz
- Campingplatz
- Grillplatz
- Freibad
- Spiel- und Liegewiese

2.7 Geschützte Denkmale
- ND - Naturdenkmal
- KD - Kulturdenkmal

2.8 Wasserhahmenrichtlinie
- Uferrandstreifen (WRRL)

Rheinland-Pfalz

DLR Rheinhessen-Nahe-Hunsrück
Flurbereinigungsbehörde

PU_Bergen

Maßnahmenkarte Bergen

Maßnahmenkarte

PNR: 61202

Maßstab 1 : 5000

Gedruckt am: 19.01.2017